D o d a t e k č . 3
k e S m l o u v ě o d í l o

číslo smlouvy zhotovitele: 501/2025/A

uzavřené dle § 2586 a násl. zákona č.89/2012 Sb., občanský zákoník, ve znění pozdějších změn a doplňků

I. SMLUVNÍ STRANY

Objednatel: **Město Humpolec**

Se sídlem:	Horní náměstí 300, 396 22 Humpolec
Zastoupené:	Václavem Křivánkem – pověřeným místostarostou města
IČO:	00248266
DIČ:	CZ00248266
Peněžní ústav:	
Číslo účtu:	
Datová schránka:	6gfbdxd

Zhotovitel: **Mitrenga-stavby, spol. s.r.o.**

Se sídlem:	Křižíkova 1566/19, 612 00 Brno – Královo Pole
Zápis v OR:	u KS v Brně, oddíl C, vložka 47237
Zastoupený:	Ing. Rostislavem Mitrengou – jednatelem společnosti
	Ing. Petrem Buchtou, MBA – jednatelem společnosti
IČO:	26944022
DIČ:	CZ26944022
Peněžní ústav:	
Číslo účtu:	
Datová schránka:	hcdm3ad

Ve smluvních věcech jedná za objednatele: Václav Křivánek
za zhotovitele: Ing. Petr Buchta, MBA

V technických věcech jedná za objednatele:
TDS – Ing. František Kavina, ICO: 49404130
za zhotovitele: Ing. Petr Buchta, MBA

Koordinátor BOZP: Vendulka Kratochvílová, IČO: 70659311

Smluvní strany se v souladu s článkem VIII. odst. 2 uzavřené smlouvy o dílo dohodly na následující změně:

II. PŘEDMĚT SMLOUVY

Předmět díla dle článku II stávající smlouvy o dílo se tímto dodatkem mění o práce a dodávky vyplývající z Oznámení změny č. 2, které tvoří nedílnou přílohu tohoto dodatku.

Změny spočívají v úpravách rozsahu prací na mostním objektu, opěrné zdi a kanalizačních objektech, vyplývajících z rozdílů mezi dokumentací pro zadání stavby (DZS) a realizační dokumentací stavby (RDS), zjištěných v průběhu realizace stavby, a zohledňujících skutečné technické řešení a skutečně zjištěný stav.

Veškeré změny byly projednány a odsouhlaseny zástupcem objednatele, technickým dozorem stavebníka a projektantem stavby.

III. TERMÍN PLNĚNÍ – STAVENIŠTĚ

Původní termín dokončení díla podle čl. III.2. smlouvy se mění z 6 měsíců na 6 měsíců a 20 dní ode dne předání a převzetí staveniště, tj. do 20. 11. 2026.

Ostatní ustanovení čl. III.2. smlouvy zůstávají beze změny. **Ustanovení smlouvy o smluvních pokutách a odpovědnosti zhotovitele za prodlení nejsou tímto dodatkem dotčena.**

IV. CENA ZA DÍLO

Cena díla dle článku IV. odst. 1. uzavřené smlouvy o dílo ze dne 18. 12. 2025 se, s odkazem na přiložené změnové listy č. ZBV2 – 1, 2, 3, tímto dodatkem č. 3 mění následovně:

Cena činí:

Původní cena díla bez DPH:	**9 877 171,33 Kč**
Změna ceny dle dodatku č. 1:	**0,00 Kč**
Změna ceny dle dodatku č. 2:	**2 355 624,65 Kč**
Celková cena dle dodatku č. 2:	**12 232 795,98 Kč**
Změna ceny dle dodatku č. 3:	**1 275 162,75 Kč**
Nově sjednaná cena dle dodatku č. 3 bez DPH:	**13 507 958,73 Kč**

DPH bude určeno dle zákona 235/2004 Sb. o dani z přidané hodnoty ve znění platném při fakturaci.

Změna ceny díla je uskutečněna plně v souladu s § 222 zákona č. 134/2016 Sb., o zadávání veřejných zakázek, v platném znění (dále jen zákon):

Dodatek č. 2 (§ 222 odst. 6 zákona)

Vícepráce dle ZL1:	2 355 624,65 Kč
Méněpráce dle ZL1:	0,00 Kč
Celková hodnota změny (cenový nárůst):	**2 355 624,65 Kč**

Dodatek č. 3 (§ 222 odst. 6 zákona)

Vícepráce dle ZBV2 – 1, 3:	423 534,49 Kč
Méněpráce dle ZBV2 – 1, 3:	0,00 Kč
Celková hodnota změny (cenový nárůst):	**423 534,49 Kč**

Dodatek č. 3 (§ 222 odst. 4 písm. b) zákona)

Vícepráce dle ZL ZBV2 – 1, 2, 3:	1 164 168,86 Kč
Méněpráce dle ZL ZBV2 – 1, 2, 3	312 540,60 Kč
Celková hodnota změny:	**1476 709,46 Kč**

Tento dodatek č. 3 je částečně uzavřen v souladu s § 222 odst. 4 písm. b) zákona – změnové listy č. ZBV2 – 1, 2, 3. Nejedná se o podstatnou změnu závazku ze smlouvy, neboť tato změna nemění celkovou povahu veřejné zakázky a celková hodnota změn (absolutní hodnota změny ve výši 1 476 709,46 Kč) je nižší než 15 % původní hodnoty závazku ze smlouvy na veřejnou zakázku na stavební práce (činí cca 14,95 %).

Tento dodatek č. 3 je částečně uzavřen v souladu s § 222 odst. 6 zákona – změnové listy č. ZBV2 – 1, 3.

Potřeba těchto změn vznikla v důsledku okolností, které zadavatel jednající s náležitou péčí nemohl předvídat, přičemž tyto změny nemění celkovou povahu veřejné zakázky. Cenový nárůst změn dle § 222 odst. 6 zákona, na základě dodatků č. 2 a č. 3, činí 2 779 159,14 Kč bez DPH a nepřesahuje, v souladu s § 222 odst. 9 zákona, 30 % původní hodnoty závazku ze smlouvy na veřejnou zakázku (činí 28,14 %).

V. ZÁVĚREČNÉ USTANOVENÍ

Dodatek č. 3 je uzavřen plně v souladu s § 222 zákona.

Nejedná se o takové změny smluvních podmínek, které by umožnily účast jiných dodavatelů nebo by mohly ovlivnit výběr dodavatele v původním zadávacím řízení, pokud by zadávací podmínky původního zadávacího řízení odpovídaly výše uvedeným změnám. Nejedná se o takové změny, které by měnily ekonomickou rovnováhu závazku ze smlouvy ve prospěch vybraného dodavatele; nebo změny, které by vedly k významnému rozšíření rozsahu plnění veřejné zakázky.

Tento dodatek č. 3 je nedílnou součástí smlouvy o dílo uzavřené dne 18. 12. 2025 na provedení stavby „Most přes Jankovský potok v Kletečné“.

Dodatek č. 3 je dle domluvy smluvních stran uzavřen v elektronické podobě, podepsán platnými elektronickými podpisy smluvních stran nebo ve čtyřech stejnopisech, dva stejnopisy jsou určeny pro objednatele a dva pro zhotovitele.

Tento dodatek č. 3 nabývá platnosti podpisem smluvních stran a účinnosti uveřejněním v registru smluv. Elektronický obraz dodatku č. 3 zašle k uveřejnění v registru smluv objednatel.

Ostatní ustanovení uzavřené smlouvy o dílo se nemění a zůstávají v platnosti.

Uzavření tohoto dodatku č. 3 schválila Rada města Humpolce na své 88. schůzi konané dne 21.10.2026, pod číslem usnesení 1729/88/RM/2026.

Přílohy:
Oznámení změny č. 002
ZL ZBV2 – 1, 2, 3
Vyjádření TDS

V Brně

Za zhotovitele

[redacted] Datum: 2026.10.30 08:37:54 +01'00'

.....
Ing. Rostislav Mitrenga
jednatel
Mitrenga-stavby, spol, s.r.o.

[redacted] 2026.10.30 08:34:00 +01'00'

.....
Ing. Petr Buchta, MBA
jednatel
Mitrenga-stavby, spol, s.r.o.

V Humpolci

Za objednatele

[redacted] Datum: 2026.10.30 09:13:44 +01'00'

.....
Václav Křivánek
pověřený místostarosta
Město Humpolec

OZNÁMENÍ ZMĚNY		číslo: **02**
Zhotovitel:	**MITRENGA-stavby, spol. s r.o.**	
Investor:	**Město Humpolec**	Datum: 5.10.2026
Název projektu:	Most přes Jankovský potok v Kletečné	
Registrační číslo projektu:		

Odkazy na	specifikaci:	
	na výkresy:	
	na rozpočtové podklady:	
	na jinou část smlouvy:	

Předmět změny:

ZBV 2 - Změny vyplývající z rozdílů dokumentace DZS a RDS pro SO 201, SO 202 a SO 301 - změny dle § 222 odst. 4 a odst. 6 zákona č. 134/2016 Sb.

Popis a zdůvodnění změny:

Přiložené změnové listy zachycují změny technického řešení a skutečných výměr mezi DZS a RDS, zjištěné a upřesněné při zpracování RDS a v průběhu realizace. Změny jsou podle charakteru jednotlivých položek rozděleny dle § 222 odst. 4 a odst. 6 ZZVZ.

1. SO 201 - MOST

§ 222 odst. 4: Jedná se zejména o upřesnění výměr betonových konstrukcí a výztuže, mostních křídel, bednění, nosné konstrukce, vrstev za opěrami, dilatačního závěru a hydroizolace. Doplněny jsou položky vyplývající z RDS - KARI výztuž, vyzdívky komor nosníků, drenážní plastbeton, odvodnění mostovky včetně odvodňovačů a vrtů, dilatační výplně, nivelační značky a chráničky. Změny nemění celkovou povahu veřejné zakázky.

§ 222 odst. 6: Tři položky N12 představují spřahující trny nosné konstrukce - ocel B500B, příplatek k dodatečnému vlepování a dodatečné vlepování výztuže. Potřeba doplnění 378 kotevních trnů vyplynula až při dopracování RDS a nebyla v DZS předpokládána. Vícepráce činí 100 849,96 Kč bez DPH.

2. SO 202 - OPĚRNÁ ZEĎ

§ 222 odst. 4: Změny představují upřesnění výměr podle RDS - množství podkladního a železového betonu, výztuže, výplňových a filtračních vrstev, dílčí úpravu délky zábradlí a příkopového žlabu a doplnění výplně dilatační spáry. Jde o úpravu rozsahu původního předmětu plnění bez změny celkové povahy veřejné zakázky.

3. SO 301 - KANALIZACE

§ 222 odst. 4: Podle skutečného výškového a prostorového uspořádání kanalizace a RDS se upravuje délka potrubí DN 800 a počet prefabrikovaných šachet. Doplněny jsou zejména zábradlí u vyústění, potrubí PE DN 150, monolitické části šachet, potrubí DN 600, bourání stávajícího potrubí a čelo vyústění. Změna zohledňuje skutečný stav stavby a nemění celkovou povahu veřejné zakázky.

§ 222 odst. 6: Samostatně je zatříděna zpětná klapka DN 800. Její potřeba nebyla obsažena v DZS a vyplynula až při dopracování RDS a řešení funkčního vyústění kanalizace. Vícepráce činí 322 684,53 Kč bez DPH.

Celkem dle § 222 odst. 4: vícepráce 1 164 168,86 Kč, méněpráce 312 540,60 Kč bez DPH. Celkem dle § 222 odst. 6: vícepráce 423 534,49 Kč, méněpráce 0,00 Kč bez DPH.

Stav	*Změna bez DPH*	*Cena díla bez DPH*
Původní cena dle SOD	—	*9 877 171,33 Kč*
Cena po Dodatku č. 2	*2 355 624,65 Kč*	*12 232 795,98 Kč*
Po ZBV 2 - změny SO 201, SO 202 a SO 301	***1 275 162,85 Kč***	***13 507 958,73 Kč***

Požadavek na úpravu termínu dokončení

Vlivem výše uvedených změn a jejich kumulativního časového dopadu došlo k posunu původně plánovaných návazných činností. Dodavatel asfaltových prací SWIETELSKY stavební s.r.o. poskytl náhradní termín zahájení asfaltových prací od 12. 11. 2026. Tento termín není samostatnou příčinou prodloužení stavby, ale důsledkem předchozích změn, dopracování technického řešení, čekání na materiál a přeložky a přesunu výrobních kapacit.

Zhotovitel proto v návaznosti na čl. II.9 až II.11 Smlouvy o dílo žádá, aby byla spolu s cenovým vypořádáním změny v příslušném dodatku upravena i lhůta kompletního dokončení díla, a to do 20. 11. 2026. Požadované prodloužení zohledňuje skutečný dopad změn na kritickou návaznost prací a snahu zhotovitele dopady změn průběžně minimalizovat.

Počet připojených listů specifikací:	3

Stanovisko technického dozoru stavby: souhlasím se změnami

Stanovisko projektanta: souhlasím se změnami

Stanovisko investora: souhlasím se změnami

Stanovisko stavbyvedoucího: souhlasím se změnami

Změna dle ZZVZ 134/2016, §222, odstavec 4	
Cena méněprací bez DPH: 312 540,60 Kč	Cena víceprací bez DPH: 1 164 168,86 Kč
Změna dle ZZVZ 134/2016, §222, odstavec 6	
Cena méněprací bez DPH: 0,00 Kč	Cena víceprací bez DPH: 423 534,49 Kč
Výsledná změna ceny bez DPH: **1 275 162,75 Kč**	Nově sjednaná cena díla bez DPH: **13 507 958,73 Kč**
Veškeré práce budou splňovat podmínky smlouvy o dílo a budou provedeny ve stejné úrovni co do jakosti materiálů, provedení apod. tak, jak požaduje nebo předpokládá Dokumentace zakázky pro celé dílo.	

Rozpis ocenění Změn položek - pro ZBV číslo: 1

Evidenční číslo a název stavby: 501 - Most přes Jankovský potok v Kletečné
Číslo a název SO/PS: SO 201 - Most

ZMĚNA SOUPISU PRACÍ (SO/PS)
č. ZBV 2
Změna položek podle §222, odst. (4)

Poř. č. pol.	Kód položky	Název položky	m.j.	Množství ve Smlouvě	Množství ve Změně	Množství rozdílu	Cena za m.j. v Kč	Cena celkem ve Smlouvě v Kč	Změny záporné v Kč	Změny kladné v Kč	Cena celkem ve Změně v Kč	Rozdíl cen celkem v Kč	Rozdíl cen celkem v %
1	2	3	4	5	6	7	8	9	10	11	12	13	14
14	274311124	Základové pasy, prahy, věnce a ostruhy z betonu prostého C 12/15	M3	4,048	4,504	0,456	8 000,000 Kč	32 384,00 Kč	0,00 Kč	3 648,00 Kč	36 032,00 Kč	3 648,00 Kč	11,26%
20	317361116	Výztuž mostních říms z betonářské oceli 10 505	T	2,027	1,404	-0,623	32 000,000 Kč	64 864,00 Kč	- 19 936,00 Kč	0,00 Kč	44 928,00 Kč	- 19 936,00 Kč	-30,74%
21	334323218	Mostní křídla a závěrné zídky ze ŽB C 30/37	M3	6,424	5,320	-1,104	10 000,000 Kč	64 240,00 Kč	- 11 040,00 Kč	0,00 Kč	53 200,00 Kč	- 11 040,00 Kč	-17,19%
22	334352112	Bednění mostních křídel a závěrných zídek ze systémového bednění s výplní z palubek - zřízení	M2	11,000	11,747	0,747	1 500,000 Kč	16 500,00 Kč	0,00 Kč	1 120,50 Kč	17 620,50 Kč	1 120,50 Kč	6,79%
23	334352212	Bednění mostních křídel a závěrných zídek ze systémového bednění s výplní z palubek - odstranění	M2	11,000	11,747	0,747	125,000 Kč	1 375,00 Kč	0,00 Kč	93,38 Kč	1 468,38 Kč	93,38 Kč	6,79%
24	334361226	Výztuž křídel, závěrných zdí z betonářské oceli 10 505	T	0,965	0,000	-0,965	32 000,000 Kč	30 880,00 Kč	- 30 880,00 Kč	0,00 Kč	0,00 Kč	- 30 880,00 Kč	-100,00%
27	421321128	Mostní nosné konstrukce deskové ze ŽB C 30/37	M3	26,318	42,630	16,312	13 000,000 Kč	342 134,00 Kč	0,00 Kč	212 056,00 Kč	554 190,00 Kč	212 056,00 Kč	61,98%
28	421351131	Bednění boční stěny konstrukcí mostů - zřízení	M2	9,108	26,734	17,626	800,000 Kč	7 286,40 Kč	0,00 Kč	14 100,80 Kč	21 387,20 Kč	14 100,80 Kč	193,52%
29	421351231	Bednění stěny boční konstrukcí mostů - odstranění	M2	9,108	26,734	17,626	167,000 Kč	1 521,04 Kč	0,00 Kč	2 943,54 Kč	4 464,58 Kč	2 943,54 Kč	193,52%
30	421361226	Výztuž ŽB deskového mostu z betonářské oceli 10 505	T	3,158	2,456	-0,702	32 000,000 Kč	101 056,00 Kč	- 22 464,00 Kč	0,00 Kč	78 592,00 Kč	- 22 464,00 Kč	-22,23%
32	458311121	Výplňové klíny za opěrou z betonu mezerovitého hutněného po vrstvách	M3	14,069	13,000	-1,069	8 000,000 Kč	112 552,00 Kč	- 8 552,00 Kč	0,00 Kč	104 000,00 Kč	- 8 552,00 Kč	-7,60%
33	458311131	Filtrační vrstvy za opěrou z betonu drenážního hutněného po vrstvách	M3	1,760	7,300	5,540	8 000,000 Kč	14 080,00 Kč	0,00 Kč	44 320,00 Kč	58 400,00 Kč	44 320,00 Kč	314,77%
34	458501112	Výplňové klíny za opěrou z kameniva drceného hutněného po vrstvách	M3	6,240	3,500	-2,740	1 200,000 Kč	7 488,00 Kč	- 3 288,00 Kč	0,00 Kč	4 200,00 Kč	- 3 288,00 Kč	-43,91%
46	931941142	Osazení dilatačního mostního závěru podpovrchového - posun do 20 mm	M	16,000	12,000	-4,000	8 710,000 Kč	139 360,00 Kč	- 34 840,00 Kč	0,00 Kč	104 520,00 Kč	- 34 840,00 Kč	-25,00%
47	931941142.R	Dodávka pro osazení dilatačního mostního závěru podpovrchového - posun do 20 mm	M	16,000	12,000	-4,000	15 000,000 Kč	240 000,00 Kč	- 60 000,00 Kč	0,00 Kč	180 000,00 Kč	- 60 000,00 Kč	-25,00%
57	711341564	Provedení hydroizolace mostovek pásy přitavením NAIP	M2	177,600	201,984	24,384	400,000 Kč	71 040,00 Kč	0,00 Kč	9 753,60 Kč	80 793,60 Kč	9 753,60 Kč	13,73%
		Celkem za položky ze Smlouvy dotčené Změnou						**1 246 760,44 Kč**	**- 191 000,00 Kč**	**288 035,82 Kč**	**1 343 796,26 Kč**	**97 035,82 Kč**	

Nové položky

	421361412	VÝZTUŽ MOSTNÍ DESKOVÉ KONSTRUKCE Z KARI SÍTÍ	T	0,000	1,991	1,991	44 000,000 Kč	0,00 Kč	0,00 Kč	87 604,00 Kč	87 604,00 Kč	87 604,00 Kč	100,00%
	311231135	Zdivo nosné z cihel dl 250 mm P15 na SMS 5 MPa	M3	0,000	0,699	0,699	11 000,000 Kč	0,00 Kč	0,00 Kč	7 689,00 Kč	7 689,00 Kč	7 689,00 Kč	100,00%
	21341	DRENÁŽNÍ VRSTVY Z PLASTBETONU (PLASTMALTY)	M3	0,000	0,332	0,332	106 656,880 Kč	0,00 Kč	0,00 Kč	35 410,08 Kč	35 410,08 Kč	35 410,08 Kč	100,00%
	936941121	Osazení nerezového odvodňovače izolace mostovky do plastbetonu	KUS	0,000	6,000	6,000	549,000 Kč	0,00 Kč	0,00 Kč	3 294,00 Kč	3 294,00 Kč	3 294,00 Kč	100,00%

	31633001	odvodňovací trubička mostní izolace nerezová DN 50 délka 1m	KUS	0,000	6,000	6,000	2 800,000 Kč	0,00 Kč	0,00 Kč	16 800,00 Kč	16 800,00 Kč	16 800,00 Kč	100,00%
	977151114	Jádrové vrty diamantovými korunkami do stavebních materiálů D přes 50 do 60 mm	M	0,000	5,800	5,800	2 640,000 Kč	0,00 Kč	0,00 Kč	15 312,00 Kč	15 312,00 Kč	15 312,00 Kč	100,00%
	931992121	Výplň dilatačních spár z extrudovaného polystyrénu tl 20 mm	M2	0,000	23,880	23,880	200,000 Kč	0,00 Kč	0,00 Kč	4 776,00 Kč	4 776,00 Kč	4 776,00 Kč	100,00%
	91345	NIVELAČNÍ ZNAČKY KOVOVÉ	KUS	0,000	6,000	6,000	1 003,870 Kč	0,00 Kč	0,00 Kč	6 023,22 Kč	6 023,22 Kč	6 023,22 Kč	100,00%
	388995212	Chráničkа kabelů z trub HDPE v římse DN 110	M	0,000	44,006	44,006	150,000 Kč	0,00 Kč	0,00 Kč	6 600,90 Kč	6 600,90 Kč	6 600,90 Kč	100,00%
	34571355	trubka elektroinstalační ohebná dvouplášťová korugovaná HDPE (chráničkа) D 93/110mm	M	0,000	44,000	44,000	80,000 Kč	0,00 Kč	0,00 Kč	3 520,00 Kč	3 520,00 Kč	3 520,00 Kč	100,00%
	28997	OPLÁŠTĚNÍ (ZPEVNĚNÍ) Z GEOTEXTILIE A GEOMŘÍŽOVIN	M2	0,000	50,400	50,400	87,440 Kč	0,00 Kč	0,00 Kč	4 406,98 Kč	4 406,98 Kč	4 406,98 Kč	100,00%
	28999	OPLÁŠTĚNÍ (ZPEVNĚNÍ) Z FÓLIE	M2	0,000	25,200	25,200	150,910 Kč	0,00 Kč	0,00 Kč	3 802,93 Kč	3 802,93 Kč	3 802,93 Kč	100,00%
		Celkem za nové položky						**0,00 Kč**	**0,00 Kč**	**195 239,11 Kč**	**195 239,11 Kč**	**195 239,11 Kč**	
		Celkem za všechny p						**1 246 760,44 Kč**	**- 191 000,00 Kč**	**483 274,93 Kč**	**1 539 035,37 Kč**	**292 274,93 Kč**	

Za Zhotovitele:

Datum:

Za Objednatele:

Datum:

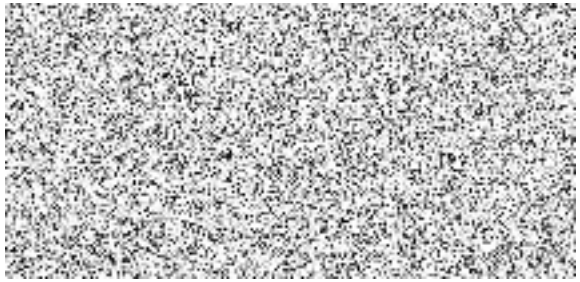

Rozpis ocenění Změn položek - pro ZBV číslo: 1

Evidenční číslo a název stavby: 501 - Most přes Jankovský potok v Kletečné
Číslo a název SO/PS: SO 201 - Most

ZMĚNA SOUPISU PRACÍ (SO/PS)
č. ZBV 2
Změna položek podle §222, odst. (6)

Poř. č. pol.	Kód položky	Název položky	m.j.	Množství ve Smlouvě	Množství ve Změně	Množství rozdílu	Cena za m.j. v Kč	Cena celkem ve Smlouvě v Kč	Změny záporné v Kč	Změny kladné v Kč	Cena celkem ve Změně v Kč	Rozdíl cen celkem v Kč	Rozdíl cen celkem v %
1	2	3	4	5	6	7	8	9	10	11	12	13	14
Nové položky													
	13021054	tyč ocelová ohýbaná kruhová žebírková jakost B500B (10 505) výztuž do betonu D 10 -16mm	T	0,000	0,127	0,127	36 100,000 Kč	0,00 Kč	0,00 Kč	4 584,70 Kč	4 584,70 Kč	4 584,70 Kč	100,00%
	985331912	Příplatek k dodatečnému vlepování betonářské výztuže za délku do 1 m jednotlivě	M	0,000	49,140	49,140	149,000 Kč	0,00 Kč	0,00 Kč	7 321,86 Kč	7 321,86 Kč	7 321,86 Kč	100,00%
	985331214	Dodatečné vlepování betonářské výztuže D 14 mm do chemické malty včetně vyvrtání otvoru		0,000	49,140	49,140	1 810,000 Kč	0,00 Kč	0,00 Kč	88 943,40 Kč	88 943,40 Kč	88 943,40 Kč	100,00%
		Celkem za nové položky						**0,00 Kč**	**0,00 Kč**	**100 849,96 Kč**	**100 849,96 Kč**	**100 849,96 Kč**	

Za Zhotovitel:

Datum:

Za Objednatele:

Datum:

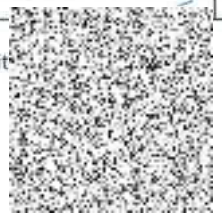



Rozpis ocenění Změn položek - pro ZBV číslo: 1 - SOUHRN

Evidenční číslo a název stavby: 501 - Most přes Jankovský potok v Kletečné

Číslo a název SO/PS: SO 201 - Most

Číslo a název rozpočtu:

ZMĚNA SOUPISU PRACÍ (SO/PS)

č. ZBV 2

Poř. č. pol.	Kód položky	Název položky	m.j.	Množství ve Smlouvě	Množství ve Změně	Množství rozdílu	Cena za m.j. v Kč	Cena celkem ve Smlouvě v Kč	Změny záporné v Kč	Změny kladné v Kč	Cena celkem ve Změně v Kč	Rozdíl cen celkem v Kč	Rozdíl cen celkem v %
1	2	3	4	5	6	7	8	9	10	11	12	13	14
1	131251100	Hloubení jam nezapažených v hornině třídy těžitelnosti I skupiny 3 objem do 20 m3 strojně	M3	37,620	37,620	0,000	538,900 Kč	20 273,42 Kč	0,00 Kč	0,00 Kč	20 273,42 Kč	0,00 Kč	0,00%
2	131251201	Hloubení jam zapažených v hornině třídy těžitelnosti I skupiny 3 objem do 20 m3 strojně	M3	15,000	15,000	0,000	875,500 Kč	13 132,50 Kč	0,00 Kč	0,00 Kč	13 132,50 Kč	0,00 Kč	0,00%
3	151721111	Zřízení pažení do ocelových zápor hl výkopu do 4 m s jeho následným odstraněním	M2	25,000	25,000	0,000	926,500 Kč	23 162,50 Kč	0,00 Kč	0,00 Kč	23 162,50 Kč	0,00 Kč	0,00%
4	162751117	Vodorovné přemístění přes 9 000 do 10000 m výkopku/sypaniny z horniny třídy těžitelnosti I skupiny 1 až 3	M3	37,620	37,620	0,000	256,700 Kč	9 657,05 Kč	0,00 Kč	0,00 Kč	9 657,05 Kč	0,00 Kč	0,00%
5	162751119	Příplatek k vodorovnému přemístění výkopku/sypaniny z horniny třídy těžitelnosti I skupiny 1 až 3 ZKD 1000 m přes 10000 m	M3	1 504,800	1 504,800	0,000	19,130 Kč	28 786,82 Kč	0,00 Kč	0,00 Kč	28 786,82 Kč	0,00 Kč	0,00%
6	167151101	Nakládání výkopku z hornin třídy těžitelnosti I skupiny 1 až 3 do 100 m3	M3	37,620	37,620	0,000	143,650 Kč	5 404,11 Kč	0,00 Kč	0,00 Kč	5 404,11 Kč	0,00 Kč	0,00%
7	171201231	Poplatek za uložení zeminy a kamení na recyklační skládce (skládkovné) kód odpadu 17 05 04	T	67,716	67,716	0,000	299,200 Kč	20 260,63 Kč	0,00 Kč	0,00 Kč	20 260,63 Kč	0,00 Kč	0,00%
8	171251201	Uložení sypaniny na skládky nebo mezideponie	M3	52,620	52,620	0,000	18,790 Kč	988,73 Kč	0,00 Kč	0,00 Kč	988,73 Kč	0,00 Kč	0,00%
9	174151102	Zásyp v prostoru s omezeným pohybem stroje sypaninou se zhutněním	M3	26,968	26,968	0,000	391,000 Kč	10 544,49 Kč	0,00 Kč	0,00 Kč	10 544,49 Kč	0,00 Kč	0,00%
10	58344171	vhodný zásypový materiál	T	23,936	23,936	0,000	451,350 Kč	10 803,51 Kč	0,00 Kč	0,00 Kč	10 803,51 Kč	0,00 Kč	0,00%
11	212792312	Odvodnění mostní opěry - drenážní plastové potrubí DN 150	M	20,000	20,000	0,000	254,000 Kč	5 080,00 Kč	0,00 Kč	0,00 Kč	5 080,00 Kč	0,00 Kč	0,00%
12	213141131	Zřízení vrstvy z geotextilie ve sklonu přes 1:2 do 1:1 š do 3 m	M2	55,680	55,680	0,000	48,700 Kč	2 711,62 Kč	0,00 Kč	0,00 Kč	2 711,62 Kč	0,00 Kč	0,00%
13	69311081	geotextilie netkaná separační, ochranná, filtrační, drenážní PES 300g/m2	M2	65,953	65,953	0,000	31,600 Kč	2 084,11 Kč	0,00 Kč	0,00 Kč	2 084,11 Kč	0,00 Kč	0,00%
14	274311124	Základové pasy, prahy, věnce a ostruhy z betonu prostého C 12/15	M3	4,048	4,504	0,456	8 000,000 Kč	32 384,00 Kč	0,00 Kč	3 648,00 Kč	36 032,00 Kč	3 648,00 Kč	11,26%
15	317171126	Kotvení monolitického betonu římsy do mostovky kotvou do vývrtu	KUS	38,000	38,000	0,000	600,000 Kč	22 800,00 Kč	0,00 Kč	0,00 Kč	22 800,00 Kč	0,00 Kč	0,00%
16	54879992	kotva římsy do vývrtu	KUS	38,000	38,000	0,000	1 000,000 Kč	38 000,00 Kč	0,00 Kč	0,00 Kč	38 000,00 Kč	0,00 Kč	0,00%
17	317321118	Mostní římsy ze ŽB C 30/37	M3	15,014	15,014	0,000	25 000,000 Kč	375 350,00 Kč	0,00 Kč	0,00 Kč	375 350,00 Kč	0,00 Kč	0,00%
18	317353121	Bednění mostních říms všech tvarů - zřízení	M2	41,360	41,360	0,000	1 500,000 Kč	62 040,00 Kč	0,00 Kč	0,00 Kč	62 040,00 Kč	0,00 Kč	0,00%
19	317353221	Bednění mostních říms všech tvarů - odstranění	M2	41,360	41,360	0,000	214,000 Kč	8 851,04 Kč	0,00 Kč	0,00 Kč	8 851,04 Kč	0,00 Kč	0,00%
20	317361116	Výztuž mostních říms z betonářské oceli 10 505	T	2,027	1,404	-0,623	32 000,000 Kč	64 864,00 Kč	- 19 936,00 Kč	0,00 Kč	44 928,00 Kč	- 19 936,00 Kč	-30,74%
21	334323218	Mostní křídla a závěrné zídky ze ŽB C 30/37	M3	6,424	5,320	-1,104	10 000,000 Kč	64 240,00 Kč	- 11 040,00 Kč	0,00 Kč	53 200,00 Kč	- 11 040,00 Kč	-17,19%
22	334352112	Bednění mostních křídel a závěrných zídek ze systémového bednění s výplní z palubek - zřízení	M2	11,000	11,747	0,747	1 500,000 Kč	16 500,00 Kč	0,00 Kč	1 120,50 Kč	17 620,50 Kč	1 120,50 Kč	6,79%

23	334352212	Bednění mostních křídel a závěrných zídek ze systémového bednění s výplní z palubek - odstranění	M2	11,000	11,747	0,747	125,000 Kč	1 375,00 Kč	0,00 Kč	93,38 Kč	1 468,38 Kč	93,38 Kč	6,79%
24	334361226	Výztuž křídel, závěrných zdí z betonářské oceli 10 505	T	0,965	0,000	-0,965	32 000,000 Kč	30 880,00 Kč	- 30 880,00 Kč	0,00 Kč	0,00 Kč	- 30 880,00 Kč	-100,00%
25	348171111	Osazení mostního ocelového zábradlí nesnímatelného do betonu říms přímo	M	37,600	37,600	0,000	500,000 Kč	18 800,00 Kč	0,00 Kč	0,00 Kč	18 800,00 Kč	0,00 Kč	0,00%
26	348171111.R	Výroba a dodávka mostního ocelového zábradlí	M	37,600	37,600	0,000	7 000,000 Kč	263 200,00 Kč	0,00 Kč	0,00 Kč	263 200,00 Kč	0,00 Kč	0,00%
27	421321128	Mostní nosné konstrukce deskové ze ŽB C 30/37	M3	26,318	42,630	16,312	13 000,000 Kč	342 134,00 Kč	0,00 Kč	212 056,00 Kč	554 190,00 Kč	212 056,00 Kč	61,98%
28	421351131	Bednění boční stěny konstrukcí mostů - zřízení	M2	9,108	26,734	17,626	800,000 Kč	7 286,40 Kč	0,00 Kč	14 100,80 Kč	21 387,20 Kč	14 100,80 Kč	193,52%
29	421351231	Bednění stěny boční konstrukcí mostů - odstranění	M2	9,108	26,734	17,626	167,000 Kč	1 521,04 Kč	0,00 Kč	2 943,54 Kč	4 464,58 Kč	2 943,54 Kč	193,52%
30	421361226	Výztuž ŽB deskového mostu z betonářské oceli 10 505	T	3,158	2,456	-0,702	32 000,000 Kč	101 056,00 Kč	- 22 464,00 Kč	0,00 Kč	78 592,00 Kč	- 22 464,00 Kč	-22,23%
31	421378122.R	Injektáž kanálků KANÁLKŮ NOSNÍKY KA 67	M	132,000	132,000	0,000	800,000 Kč	105 600,00 Kč	0,00 Kč	0,00 Kč	105 600,00 Kč	0,00 Kč	0,00%
32	458311121	Výplňové klíny za opěrou z betonu mezerovitého hutněného po vrstvách	M3	14,069	13,000	-1,069	8 000,000 Kč	112 552,00 Kč	- 8 552,00 Kč	0,00 Kč	104 000,00 Kč	- 8 552,00 Kč	-7,60%
33	458311131	Filtrační vrstvy za opěrou z betonu drenážního hutněného po vrstvách	M3	1,760	7,300	5,540	8 000,000 Kč	14 080,00 Kč	0,00 Kč	44 320,00 Kč	58 400,00 Kč	44 320,00 Kč	314,77%
34	458501112	Výplňové klíny za opěrou z kameniva drceného hutněného po vrstvách	M3	6,240	3,500	-2,740	1 200,000 Kč	7 488,00 Kč	- 3 288,00 Kč	0,00 Kč	4 200,00 Kč	- 3 288,00 Kč	-43,91%
35	573231108	Postřik živičný spojovací ze silniční emulze v množství 0,50 kg/m2	M2	126,000	126,000	0,000	25,000 Kč	3 150,00 Kč	0,00 Kč	0,00 Kč	3 150,00 Kč	0,00 Kč	0,00%
36	577134031	Asfaltový beton vrstva obrusná ACO 11 (ABS) tl 40 mm š do 1,5 m z modifikovaného asfaltu	M2	126,000	126,000	0,000	600,000 Kč	75 600,00 Kč	0,00 Kč	0,00 Kč	75 600,00 Kč	0,00 Kč	0,00%
37	577144031	Asfaltový beton vrstva obrusná ACO 11 (ABS) tl 50 mm š do 1,5 m z modifikovaného asfaltu	M2	126,000	126,000	0,000	700,000 Kč	88 200,00 Kč	0,00 Kč	0,00 Kč	88 200,00 Kč	0,00 Kč	0,00%
38	628611102	Nátěr betonu mostu epoxidový 2x ochranný nepružný S2 (OS-B)	M2	101,520	101,520	0,000	450,000 Kč	45 684,00 Kč	0,00 Kč	0,00 Kč	45 684,00 Kč	0,00 Kč	0,00%
39	871353000.R	Výměna kanalizačního potrubí - plast	M	3,000	3,000	0,000	500,000 Kč	1 500,00 Kč	0,00 Kč	0,00 Kč	1 500,00 Kč	0,00 Kč	0,00%
40	914112111	Tabulka s označením evidenčního čísla mostu	KUS	2,000	2,000	0,000	1 560,000 Kč	3 120,00 Kč	0,00 Kč	0,00 Kč	3 120,00 Kč	0,00 Kč	0,00%
41	914112111.R	Nivelační značka	KUS	4,000	4,000	0,000	1 500,000 Kč	6 000,00 Kč	0,00 Kč	0,00 Kč	6 000,00 Kč	0,00 Kč	0,00%
42	914112112.R	Přejezdový plech	KUS	180,000	180,000	0,000	100,000 Kč	18 000,00 Kč	0,00 Kč	0,00 Kč	18 000,00 Kč	0,00 Kč	0,00%
43	919121231	Těsnění spár zálivkou za studena pro komůrky š 20 mm hl 25 mm bez těsnicího profilu	M	110,470	110,470	0,000	280,000 Kč	30 931,60 Kč	0,00 Kč	0,00 Kč	30 931,60 Kč	0,00 Kč	0,00%
44	919721123	Geomříž pro stabilizaci podkladu tuhá dvouosá z PP	M2	27,300	27,300	0,000	130,000 Kč	3 549,00 Kč	0,00 Kč	0,00 Kč	3 549,00 Kč	0,00 Kč	0,00%
45	919735111	Řezání stávajícího živičného krytu hl do 50 mm	M	72,870	72,870	0,000	85,000 Kč	6 193,95 Kč	0,00 Kč	0,00 Kč	6 193,95 Kč	0,00 Kč	0,00%
46	931941142	Osazení dilatačního mostního závěru podpovrchového - posun do 20 mm	M	16,000	12,000	-4,000	8 710,000 Kč	139 360,00 Kč	- 34 840,00 Kč	0,00 Kč	104 520,00 Kč	- 34 840,00 Kč	-25,00%
47	931941142.R	Dodávka pro osazení dilatačního mostního závěru podpovrchového - posun do 20 mm	M	16,000	12,000	-4,000	15 000,000 Kč	240 000,00 Kč	- 60 000,00 Kč	0,00 Kč	180 000,00 Kč	- 60 000,00 Kč	-25,00%
48	998212111	Přesun hmot pro mosty zděné, monolitické betonové nebo ocelové v do 20 m	T	264,648	264,648	0,000	446,000 Kč	118 033,01 Kč	0,00 Kč	0,00 Kč	118 033,01 Kč	0,00 Kč	0,00%
49	711112001	Provedení izolace proti zemní vlhkosti svislé za studena nátěrem penetračním	M2	27,600	27,600	0,000	29,800 Kč	822,48 Kč	0,00 Kč	0,00 Kč	822,48 Kč	0,00 Kč	0,00%
50	11163150	lak penetrační asfaltový	T	0,009	0,009	0,000	69 200,000 Kč	622,80 Kč	0,00 Kč	0,00 Kč	622,80 Kč	0,00 Kč	0,00%

51	711112002	Provedení izolace proti zemní vlhkosti svislé za studena lakem asfaltovým	M2	55,200	55,200	0,000	32,700 Kč	1 805,04 Kč	0,00 Kč	0,00 Kč	1 805,04 Kč	0,00 Kč	0,00%
52	11163152	lak hydroizolační asfaltový	T	0,023	0,023	0,000	152 500,000 Kč	3 507,50 Kč	0,00 Kč	0,00 Kč	3 507,50 Kč	0,00 Kč	0,00%
53	711132101	Provedení izolace proti zemní vlhkosti pásy na sucho svislé AIP nebo tkaninou	M2	136,800	136,800	0,000	33,800 Kč	4 623,84 Kč	0,00 Kč	0,00 Kč	4 623,84 Kč	0,00 Kč	0,00%
54	69311199	geotextilie netkaná separační, ochranná, filtrační, drenážní 300g/m2	M2	157,320	157,320	0,000	25,400 Kč	3 995,93 Kč	0,00 Kč	0,00 Kč	3 995,93 Kč	0,00 Kč	0,00%
55	711141559	Provedení izolace proti zemní vlhkosti pásy přitavením vodorovné NAIP	M2	54,144	54,144	0,000	300,000 Kč	16 243,20 Kč	0,00 Kč	0,00 Kč	16 243,20 Kč	0,00 Kč	0,00%
56	62832001	pás asfaltový natavitelný oxidovaný s vložkou ze skleněné rohože	M2	63,105	63,105	0,000	132,000 Kč	8 329,86 Kč	0,00 Kč	0,00 Kč	8 329,86 Kč	0,00 Kč	0,00%
57	711341564	Provedení hydroizolace mostovek pásy přitavením NAIP	M2	177,600	201,984	24,384	400,000 Kč	71 040,00 Kč	0,00 Kč	9 753,60 Kč	80 793,60 Kč	9 753,60 Kč	13,73%
58	62832001.1	pás asfaltový natavitelný oxidovaný s vložkou ze skleněné rohože	M2	206,993	206,993	0,000	500,000 Kč	103 496,50 Kč	0,00 Kč	0,00 Kč	103 496,50 Kč	0,00 Kč	0,00%
59	998711101	Přesun hmot tonážní pro izolace proti vodě, vlhkosti a plynům v objektech v do 6 m	T	1,465	1,465	0,000	1 310,000 Kč	1 919,15 Kč	0,00 Kč	0,00 Kč	1 919,15 Kč	0,00 Kč	0,00%
		Celkem za položky ze Smlouvy dotčené Změnou						**2 839 618,83 Kč**	**- 191 000,00 Kč**	**288 035,82 Kč**	**2 936 654,65 Kč**	**97 035,82 Kč**	

Nové položky

	421361412	VÝZTUŽ MOSTNÍ DESKOVÉ KONSTRUKCE Z KARI SÍTÍ	T	0,000	1,991	1,991	44 000,000 Kč	0,00 Kč	0,00 Kč	87 604,00 Kč	87 604,00 Kč	87 604,00 Kč	100,00%
	311231135	Zdivo nosné z cihel dl 250 mm P15 na SMS 5 MPa	M3	0,000	0,699	0,699	11 000,000 Kč	0,00 Kč	0,00 Kč	7 689,00 Kč	7 689,00 Kč	7 689,00 Kč	100,00%
	21341	DRENÁŽNÍ VRSTVY Z PLASTBETONU (PLASTMALTY)	M3	0,000	0,332	0,332	106 656,880 Kč	0,00 Kč	0,00 Kč	35 410,08 Kč	35 410,08 Kč	35 410,08 Kč	100,00%
	936941121	Osazení nerezového odvodňovače izolace mostovky do plastbetonu	KUS	0,000	6,000	6,000	549,000 Kč	0,00 Kč	0,00 Kč	3 294,00 Kč	3 294,00 Kč	3 294,00 Kč	100,00%
	31633001	odvodňovací trubička mostní izolace nerezová DN 50 délka 1m	KUS	0,000	6,000	6,000	2 800,000 Kč	0,00 Kč	0,00 Kč	16 800,00 Kč	16 800,00 Kč	16 800,00 Kč	100,00%
	977151114	Jádrové vrty diamantovými korunkami do stavebních materiálů D přes 50 do 60 mm	M	0,000	5,800	5,800	2 640,000 Kč	0,00 Kč	0,00 Kč	15 312,00 Kč	15 312,00 Kč	15 312,00 Kč	100,00%
	931992121	Výplň dilatačních spár z extrudovaného polystyrénu tl 20 mm	M2	0,000	23,880	23,880	200,000 Kč	0,00 Kč	0,00 Kč	4 776,00 Kč	4 776,00 Kč	4 776,00 Kč	100,00%
	91345	NIVELAČNÍ ZNAČKY KOVOVÉ	KUS	0,000	6,000	6,000	1 003,870 Kč	0,00 Kč	0,00 Kč	6 023,22 Kč	6 023,22 Kč	6 023,22 Kč	100,00%
	388995212	Chránička kabelů z trub HDPE v římse DN 110	M	0,000	44,006	44,006	150,000 Kč	0,00 Kč	0,00 Kč	6 600,90 Kč	6 600,90 Kč	6 600,90 Kč	100,00%
	34571355	trubka elektroinstalační ohebná dvouplášťová korugovaná HDPE (chránička) D 93/110mm	M	0,000	44,000	44,000	80,000 Kč	0,00 Kč	0,00 Kč	3 520,00 Kč	3 520,00 Kč	3 520,00 Kč	100,00%
	28997	OPLÁŠTĚNÍ (ZPEVNĚNÍ) Z GEOTEXTILIE A GEOMŘÍŽOVIN	M2	0,000	50,400	50,400	87,440 Kč	0,00 Kč	0,00 Kč	4 406,98 Kč	4 406,98 Kč	4 406,98 Kč	100,00%
	28999	OPLÁŠTĚNÍ (ZPEVNĚNÍ) Z FÓLIE	M2	0,000	25,200	25,200	150,910 Kč	0,00 Kč	0,00 Kč	3 802,93 Kč	3 802,93 Kč	3 802,93 Kč	100,00%
	13021054	tyč ocelová ohýbaná kruhová žebírková jakost B500B (10 505) výztuž do betonu D 10 -16mm	T	0,000	0,127	0,127	36 100,000 Kč	0,00 Kč	0,00 Kč	4 584,70 Kč	4 584,70 Kč	4 584,70 Kč	100,00%
	985331912	Příplatek k dodatečnému vlepování betonářské výztuže za délku do 1 m jednotlivě	M	0,000	49,140	49,140	149,000 Kč	0,00 Kč	0,00 Kč	7 321,86 Kč	7 321,86 Kč	7 321,86 Kč	100,00%
	985331214	Dodatečné vlepování betonářské výztuže D 14 mm do chemické malty včetně vyvrtání otvoru		0,000	49,140	49,140	1 810,000 Kč	0,00 Kč	0,00 Kč	88 943,40 Kč	88 943,40 Kč	88 943,40 Kč	100,00%
		Celkem za nové položky						**0,00 Kč**	**0,00 Kč**	**296 089,07 Kč**	**296 089,07 Kč**	**296 089,07 Kč**	

		Celkem za všechny položky						2 839 618,83 Kč	- 191 000,00 Kč	584 124,89 Kč	3 232 743,72 Kč	393 124,89 Kč	

Za Zhotovitele: [redacted]

Datum:

Za Objednatele:

Datum:

[redacted]

Rozpis ocenění Změn položek - pro ZBV číslo: 2

Evidenční číslo a název stavby: 501 - Most přes Jankovský potok v Kletečné
Číslo a název SO/PS: SO 202 - Opěrná zeď

ZMĚNA SOUPISU PRACÍ (SO/PS)
č. ZBV 2
Změna položek podle §222, odst. (4)

Poř. č. pol.	Kód položky	Název položky	m.j.	Množství ve Smlouvě	Množství ve Změně	Množství rozdílu	Cena za m.j. v Kč	Cena celkem ve Smlouvě v Kč	Změny záporné v Kč	Změny kladné v Kč	Cena celkem ve Změně v Kč	Rozdíl cen celkem v Kč	Rozdíl cen celkem v %
1	2	3	4	5	6	7	8	9	10	11	12	13	14
12	327313215	Opěrné zdi a valy z betonu prostého tř. C 12/15	M3	3,665	12,757	9,092	7 000,000 Kč	25 655,00 Kč	0,00 Kč	63 644,00 Kč	89 299,00 Kč	63 644,00 Kč	248,08%
13	327323127	Opěrné zdi a valy ze ŽB tř. C 25/30	M3	13,173	14,742	1,569	15 000,000 Kč	197 595,00 Kč	0,00 Kč	23 535,00 Kč	221 130,00 Kč	23 535,00 Kč	11,91%
14	327323128	Opěrné zdi a valy ze ŽB tř. C 30/37	M3	9,339	8,166	-1,173	15 000,000 Kč	140 085,00 Kč	- 17 595,00 Kč	0,00 Kč	122 490,00 Kč	- 17 595,00 Kč	-12,56%
17	327361006	Výztuž opěrných zdí a valů D 12 mm z betonářské oceli 10 505	T	2,701	3,140	0,439	32 000,000 Kč	86 432,00 Kč	0,00 Kč	14 048,00 Kč	100 480,00 Kč	14 048,00 Kč	16,25%
18	458311121	Výplňové klíny za opěrou zmezerovitého betonu hutněného po vrstvách	M3	4,983	14,300	9,317	8 000,000 Kč	39 864,00 Kč	0,00 Kč	74 536,00 Kč	114 400,00 Kč	74 536,00 Kč	186,98%
19	458311131	Filtrační vrstvy za opěrou z betonu drenážního hutněného po vrstvách	M3	2,310	26,400	24,090	8 000,000 Kč	18 480,00 Kč	0,00 Kč	192 720,00 Kč	211 200,00 Kč	192 720,00 Kč	1042,86%
20	911121111	Montáž zábradlí ocelového přichyceného vruty do betonového podkladu	M	19,100	19,000	-0,100	500,000 Kč	9 550,00 Kč	- 50,00 Kč	0,00 Kč	9 500,00 Kč	- 50,00 Kč	-0,52%
21	911121111.R	Výroba a dodávka zábradlí ocelového	M	19,100	19,000	-0,100	7 000,000 Kč	133 700,00 Kč	- 700,00 Kč	0,00 Kč	133 000,00 Kč	- 700,00 Kč	-0,52%
22	935112211	Osazení příkopového žlabu do betonu tl 100 mm z betonových tvárnic šířky přes 500 do 800 mm	M	24,000	26,200	2,200	500,000 Kč	12 000,00 Kč	0,00 Kč	1 100,00 Kč	13 100,00 Kč	1 100,00 Kč	9,17%
23	59227051	žlabovka příkopová betonová	M	24,480	26,200	1,720	800,000 Kč	19 584,00 Kč	0,00 Kč	1 376,00 Kč	20 960,00 Kč	1 376,00 Kč	7,03%
		Celkem za položky ze Smlouvy dotčené Změnou						**682 945,00 Kč**	**- 18 345,00 Kč**	**370 959,00 Kč**	**1 035 559,00 Kč**	**352 614,00 Kč**	

Nové položky

	931992121	Výplň dilatačních spár z extrudovaného polystyrénu tl 20 mm	M2	0,000	4,500	4,500	200,000 Kč	0,00 Kč	0,00 Kč	900,00 Kč	900,00 Kč	900,00 Kč	100,00%
		Celkem za nové položky						**0,00 Kč**	**0,00 Kč**	**900,00 Kč**	**900,00 Kč**	**900,00 Kč**	
		Celkem za v						**682 945,00 Kč**	**- 18 345,00 Kč**	**371 859,00 Kč**	**1 036 459,00 Kč**	**353 514,00 Kč**	

Za Zhotov

Datum:

Za Objednatele:

Datum:

Rozpis ocenění Změn položek - pro ZBV číslo: 2 - SOUHRN

Evidenční číslo a název stavby: 501 - Most přes Jankovský potok v Kletečné

Číslo a název SO/PS: SO 202 - Opěrná zeď

Číslo a název rozpočtu:

ZMĚNA SOUPISU PRACÍ (SO/PS)

č. ZBV 2

Poř. č. pol.	Kód položky	Název položky	m.j.	Množství ve Smlouvě	Množství ve Změně	Množství rozdílu	Cena za m.j. v Kč	Cena celkem ve Smlouvě v Kč	Změny záporné v Kč	Změny kladné v Kč	Cena celkem ve Změně v Kč	Rozdíl cen celkem v Kč	Rozdíl cen celkem v %
1	2	3	4	5	6	7	8	9	10	11	12	13	14
1	131251102	Hloubení jam nezapažených v hornině třídy těžitelnosti I skupiny 3 objem do 50 m3 strojně	M3	47,805	47,805	0,000	405,450 Kč	19 382,54 Kč	0,00 Kč	0,00 Kč	19 382,54 Kč	0,00 Kč	0,00%
2	162751117	Vodorovné přemístění přes 9 000 do 10000 m výkopku/sypaniny z horniny třídy těžitelnosti I skupiny 1 až 3	M3	47,805	47,805	0,000	256,700 Kč	12 271,54 Kč	0,00 Kč	0,00 Kč	12 271,54 Kč	0,00 Kč	0,00%
3	162751119	Příplatek k vodorovnému přemístění výkopku/sypaniny z horniny třídy těžitelnosti I skupiny 1 až 3 ZKD 1000 m přes 10000 m	M3	478,050	478,050	0,000	19,130 Kč	9 145,10 Kč	0,00 Kč	0,00 Kč	9 145,10 Kč	0,00 Kč	0,00%
4	167151101	Nakládání výkopku z hornin třídy těžitelnosti I skupiny 1 až 3 do 100 m3	M3	47,805	47,805	0,000	143,650 Kč	6 867,19 Kč	0,00 Kč	0,00 Kč	6 867,19 Kč	0,00 Kč	0,00%
5	171201231	Poplatek za uložení zeminy a kamení na recyklační skládce (skládkovné) kód odpadu 17 05 04	T	86,049	86,049	0,000	299,200 Kč	25 745,86 Kč	0,00 Kč	0,00 Kč	25 745,86 Kč	0,00 Kč	0,00%
6	171251201	Uložení sypaniny na skládky nebo meziskládky	M3	47,805	47,805	0,000	18,790 Kč	898,26 Kč	0,00 Kč	0,00 Kč	898,26 Kč	0,00 Kč	0,00%
7	174151102	Zásyp v prostoru s omezeným pohybem stroje sypaninou se zhutněním	M3	31,293	31,293	0,000	391,000 Kč	12 235,56 Kč	0,00 Kč	0,00 Kč	12 235,56 Kč	0,00 Kč	0,00%
8	58344171	vhodný zásypový materiál	T	62,586	62,586	0,000	451,350 Kč	28 248,19 Kč	0,00 Kč	0,00 Kč	28 248,19 Kč	0,00 Kč	0,00%
9	212755216	Trativody z drenážních trubek plastových flexibilních D 160 mm bez lože	M	22,000	22,000	0,000	179,000 Kč	3 938,00 Kč	0,00 Kč	0,00 Kč	3 938,00 Kč	0,00 Kč	0,00%
10	213141111	Zřízení vrstvy z geotextilie v rovině nebo ve sklonu do 1:5 š do 3 m	M2	33,600	33,600	0,000	25,400 Kč	853,44 Kč	0,00 Kč	0,00 Kč	853,44 Kč	0,00 Kč	0,00%
11	69311081	geotextilie netkaná separační, ochranná, filtrační, drenážní PES 300g/m2	M2	39,799	39,799	0,000	31,600 Kč	1 257,65 Kč	0,00 Kč	0,00 Kč	1 257,65 Kč	0,00 Kč	0,00%
12	327313215	Opěrné zdi a valy z betonu prostého tř. C 12/15	M3	3,665	12,757	9,092	7 000,000 Kč	25 655,00 Kč	0,00 Kč	63 644,00 Kč	89 299,00 Kč	63 644,00 Kč	248,08%
13	327323127	Opěrné zdi a valy ze ŽB tř. C 25/30	M3	13,173	14,742	1,569	15 000,000 Kč	197 595,00 Kč	0,00 Kč	23 535,00 Kč	221 130,00 Kč	23 535,00 Kč	11,91%
14	327323128	Opěrné zdi a valy ze ŽB tř. C 30/37	M3	9,339	8,166	-1,173	15 000,000 Kč	140 085,00 Kč	- 17 595,00 Kč	0,00 Kč	122 490,00 Kč	- 17 595,00 Kč	-12,56%
15	327351211	Bednění opěrných zdí a valů svislých i skloněných zřízení	M2	56,540	56,540	0,000	1 000,000 Kč	56 540,00 Kč	0,00 Kč	0,00 Kč	56 540,00 Kč	0,00 Kč	0,00%
16	327351221	Bednění opěrných zdí a valů svislých i skloněných odstranění	M2	56,540	56,540	0,000	385,000 Kč	21 767,90 Kč	0,00 Kč	0,00 Kč	21 767,90 Kč	0,00 Kč	0,00%
17	327361006	Výztuž opěrných zdí a valů D 12 mm z betonářské oceli 10 505	T	2,701	3,140	0,439	32 000,000 Kč	86 432,00 Kč	0,00 Kč	14 048,00 Kč	100 480,00 Kč	14 048,00 Kč	16,25%
18	458311121	Výplňové klíny za opěrou zmezerovitého betonu hutněného po vrstvách	M3	4,983	14,300	9,317	8 000,000 Kč	39 864,00 Kč	0,00 Kč	74 536,00 Kč	114 400,00 Kč	74 536,00 Kč	186,98%
19	458311131	Filtrační vrstvy za opěrou z betonu drenážního hutněného po vrstvách	M3	2,310	26,400	24,090	8 000,000 Kč	18 480,00 Kč	0,00 Kč	192 720,00 Kč	211 200,00 Kč	192 720,00 Kč	1042,86%
20	911121111	Montáž zábradlí ocelového přichyceného vruty do betonového podkladu	M	19,100	19,000	-0,100	500,000 Kč	9 550,00 Kč	- 50,00 Kč	0,00 Kč	9 500,00 Kč	- 50,00 Kč	-0,52%
21	911121111.R	Výroba a dodávka zábradlí ocelového	M	19,100	19,000	-0,100	7 000,000 Kč	133 700,00 Kč	- 700,00 Kč	0,00 Kč	133 000,00 Kč	- 700,00 Kč	-0,52%
22	935112211	Osazení příkopového žlabu do betonu tl 100 mm z betonových tvárnic šířky přes 500 do 800 mm	M	24,000	26,200	2,200	500,000 Kč	12 000,00 Kč	0,00 Kč	1 100,00 Kč	13 100,00 Kč	1 100,00 Kč	9,17%

23	59227051	Žlabovka příkopová betonová	M	24,480	26,200	1,720	800,000 Kč	19 584,00 Kč	0,00 Kč	1 376,00 Kč	20 960,00 Kč	1 376,00 Kč	7,03%
24	998153131	Přesun hmot pro samostatné zdi a valy zděné z cihel, kamene, tvárnic nebo monolitické v do 12 m	T	156,612	156,612	0,000	575,000 Kč	90 051,90 Kč	0,00 Kč	0,00 Kč	90 051,90 Kč	0,00 Kč	0,00%
25	711112001	Provedení izolace proti zemní vlhkosti svislé za studena nátěrem penetračním	M2	71,640	71,640	0,000	29,800 Kč	2 134,87 Kč	0,00 Kč	0,00 Kč	2 134,87 Kč	0,00 Kč	0,00%
26	11163150	lak penetrační asfaltový	T	0,024	0,024	0,000	69 200,000 Kč	1 660,80 Kč	0,00 Kč	0,00 Kč	1 660,80 Kč	0,00 Kč	0,00%
27	711112002	Provedení izolace proti zemní vlhkosti svislé za studena lakem asfaltovým	M2	143,280	143,280	0,000	32,700 Kč	4 685,26 Kč	0,00 Kč	0,00 Kč	4 685,26 Kč	0,00 Kč	0,00%
28	11163152	lak hydroizolační asfaltový	T	0,059	0,059	0,000	152 500,000 Kč	8 997,50 Kč	0,00 Kč	0,00 Kč	8 997,50 Kč	0,00 Kč	0,00%
29	711132101	Provedení izolace proti zemní vlhkosti pásy na sucho svislé AIP nebo tkaninou	M2	71,640	71,640	0,000	33,800 Kč	2 421,43 Kč	0,00 Kč	0,00 Kč	2 421,43 Kč	0,00 Kč	0,00%
30	62821109.R	těsnící folie s drenážní úpravou	M2	87,472	87,472	0,000	500,000 Kč	43 736,00 Kč	0,00 Kč	0,00 Kč	43 736,00 Kč	0,00 Kč	0,00%
31	998711101	Přesun hmot tonážní pro izolace proti vodě, vlhkosti a plynům v objektech v do 6 m	T	0,232	0,232	0,000	1 310,000 Kč	303,92 Kč	0,00 Kč	0,00 Kč	303,92 Kč	0,00 Kč	0,00%
		Celkem za položky ze Smlouvy dotčené Změnou						**1 036 087,91 Kč**	**- 18 345,00 Kč**	**370 959,00 Kč**	**1 388 701,91 Kč**	**352 614,00 Kč**	

Nové položky

	931992121	Výplň dilatačních spár z extrudovaného polystyrénu tl 20 mm	M2	0,000	4,500	4,500	200,000 Kč	0,00 Kč	0,00 Kč	900,00 Kč	900,00 Kč	900,00 Kč	100,00%
		Celkem za nové položky						**0,00 Kč**	**0,00 Kč**	**900,00 Kč**	**900,00 Kč**	**900,00 Kč**	
		Celkem za vše						**1 036 087,91 Kč**	**- 18 345,00 Kč**	**371 859,00 Kč**	**1 389 601,91 Kč**	**353 514,00 Kč**	

Za Zhotovitele:

Datum:

Za Objednatele:

Datum:

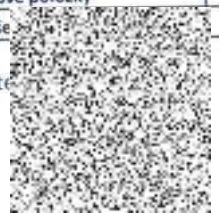

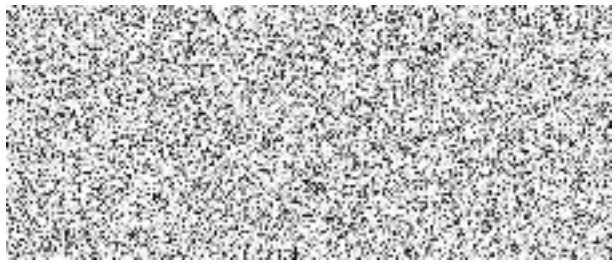

Rozpis ocenění Změn položek - pro ZBV číslo: 3

Evidenční číslo a název stavby: 501 - Most přes Jankovský potok v Kletečné
Číslo a název SO/PS: SO 301 - Kanalizace

ZMĚNA SOUPISU PRACÍ (SO/PS)
č. ZBV 2
Změna položek podle §222, odst. (6)

Poř. č. pol.	Kód položky	Název položky	m.j.	Množství ve Smlouvě	Množství ve Změně	Množství rozdílu	Cena za m.j. v Kč	Cena celkem ve Smlouvě v Kč	Změny záporné v Kč	Změny kladné v Kč	Cena celkem ve Změně v Kč	Rozdíl cen celkem v Kč	Rozdíl cen celkem v %
1	2	3	4	5	6	7	8	9	10	11	12	13	14
Nové položky													
	89166	KLAPKY DN DO 800MM	KUS	0,000	1,000	1,000	322 684,530 Kč	0,00 Kč	0,00 Kč	322 684,53 Kč	322 684,53 Kč	322 684,53 Kč	100,00%
		Celkem za nové položky						**0,00 Kč**	**0,00 Kč**	**322 684,53 Kč**	**322 684,53 Kč**	**322 684,53 Kč**	

Za Zhotovit[redacted]

Datum:

Za Objednatele:

Datum:

[redacted]

Rozpis ocenění Změn položek - pro ZBV číslo: 3

Evidenční číslo a název stavby: 501 - Most přes Jankovský potok v Kletečné
Číslo a název SO/PS: SO 301 - Kanalizace

ZMĚNA SOUPISU PRACÍ (SO/PS)
č. ZBV 2
Změna položek podle §222, odst. (4)

Poř. č. pol.	Kód položky	Název položky	m.j.	Množství ve Smlouvě	Množství ve Změně	Množství rozdílu	Cena za m.j. v Kč	Cena celkem ve Smlouvě v Kč	Změny záporné v Kč	Změny kladné v Kč	Cena celkem ve Změně v Kč	Rozdíl cen celkem v Kč	Rozdíl cen celkem v %
1	2	3	4	5	6	7	8	9	10	11	12	13	14
19	871470430	Montáž kanalizačního potrubí korugovaného SN 16 z polypropylenu DN 800	M	57,200	42,400	-14,800	872,000 Kč	49 878,40 Kč	- 12 905,60 Kč	0,00 Kč	36 972,80 Kč	- 12 905,60 Kč	-25,87%
20	28617282	trubka kanalizační PP korugovaná DN 800x6000mm SN16	M	58,058	42,000	-16,058	5 000,000 Kč	290 290,00 Kč	- 80 290,00 Kč	0,00 Kč	210 000,00 Kč	- 80 290,00 Kč	-27,66%
22	894411151.R	Zřízení šachet kanalizačních z betonových dílců DN 1200 na potrubí DN 800 dno beton tř. C 25/30 - vč. dodávky prefabrikovaných dílců	KUS	4,000	3,000	-1,000	10 000,000 Kč	40 000,00 Kč	- 10 000,00 Kč	0,00 Kč	30 000,00 Kč	- 10 000,00 Kč	-25,00%
		Celkem za položky ze Smlouvy dotčené Změnou						**380 168,40 Kč**	**- 103 195,60 Kč**	**0,00 Kč**	**276 972,80 Kč**	**- 103 195,60 Kč**	
Nové položky													
	348942131	Zábradlí ocelové osazené do bloků z betonu ze dvou vodorovných trubek	M	0,000	1,750	1,750	1 050,000 Kč	0,00 Kč	0,00 Kč	1 837,50 Kč	1 837,50 Kč	1 837,50 Kč	100,00%
	911111111	Montáž zábradlí ocelového zabetonovaného	M	0,000	1,750	1,750	217,000 Kč	0,00 Kč	0,00 Kč	379,75 Kč	379,75 Kč	379,75 Kč	100,00%
	721173708	Potrubí kanalizační z PE odpadní DN 150	M	0,000	23,400	23,400	1 840,000 Kč	0,00 Kč	0,00 Kč	43 056,00 Kč	43 056,00 Kč	43 056,00 Kč	100,00%
	894302263	Strop šachet ze ŽB pro konstrukce bílých van tř. C 30/37	M3	0,000	1,452	1,452	6 970,000 Kč	0,00 Kč	0,00 Kč	10 120,44 Kč	10 120,44 Kč	10 120,44 Kč	100,00%
	894213111	Šachty kanalizační obdélníkové z prostého betonu na potrubí DN 700 nebo 800 dno beton tř. C 25/30	KUS	0,000	2,000	2,000	40 700,000 Kč	0,00 Kč	0,00 Kč	81 400,00 Kč	81 400,00 Kč	81 400,00 Kč	100,00%
	28617281	Trubka kanalizační PP korugovaná DN 600x6000mm SN16	M	0,000	12,000	12,000	4 440,000 Kč	0,00 Kč	0,00 Kč	53 280,00 Kč	53 280,00 Kč	53 280,00 Kč	100,00%
	871440430	Montáž kanalizačního potrubí korugovaného SN 16 z polypropylenu DN 600	M	0,000	23,000	23,000	709,000 Kč	0,00 Kč	0,00 Kč	16 307,00 Kč	16 307,00 Kč	16 307,00 Kč	100,00%
	969258	VYBOURÁNÍ POTRUBÍ DN DO 600MM KANALIZAČ	M	0,000	62,000	62,000	1 081,520 Kč	0,00 Kč	0,00 Kč	67 054,24 Kč	67 054,24 Kč	67 054,24 Kč	100,00%
	919411141	ČELA PROPUSTU Z TRUB DN DO Čelo propustku z betonu prostého se zvýšenými nároky na prostředí pro propustek z trub DN 600 až 800800MM Z BETONU DO C 30/37	KUS	0,000	1,000	1,000	35 600,000 Kč	0,00 Kč	0,00 Kč	35 600,00 Kč	35 600,00 Kč	35 600,00 Kč	100,00%
		Celkem za nové položky						**0,00 Kč**	**0,00 Kč**	**309 034,93 Kč**	**309 034,93 Kč**	**309 034,93 Kč**	
		Celkem za všec						**380 168,40 Kč**	**- 103 195,60 Kč**	**309 034,93 Kč**	**586 007,73 Kč**	**205 839,33 Kč**	

Za Zhotovitel

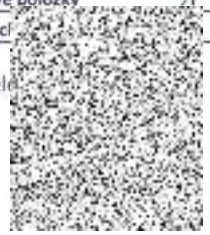

Datum:

Za Objednatele:

Datum:



Rozpis ocenění Změn položek - pro ZBV číslo: 3 - SOUHRN

Evidenční číslo a název stavby: 501 - Most přes Jankovský potok v Kletečné
Číslo a název SO/PS: SO 301 - Kanalizace
Číslo a název rozpočtu:

ZMĚNA SOUPISU PRACÍ (SO/PS)
č. ZBV 2

Poř. č. pol.	Kód položky	Název položky	m.j.	Množství ve Smlouvě	Množství ve Změně	Množství rozdílu	Cena za m.j. v Kč	Cena celkem ve Smlouvě v Kč	Změny záporné v Kč	Změny kladné v Kč	Cena celkem ve Změně v Kč	Rozdíl cen celkem v Kč	Rozdíl cen celkem v %
1	2	3	4	5	6	7	8	9	10	11	12	13	14
1	132254204	Hloubení zapažených rýh š do 2000 mm v hornině třídy těžitelnosti I skupiny 3 objem do 500 m3	M3	177,650	177,650	0,000	469,200 Kč	83 353,38 Kč	0,00 Kč	0,00 Kč	83 353,38 Kč	0,00 Kč	0,00%
2	151101101	Zřízení příložného pažení a rozepření stěn rýh hl do 2 m	M2	194,480	194,480	0,000	128,350 Kč	24 961,51 Kč	0,00 Kč	0,00 Kč	24 961,51 Kč	0,00 Kč	0,00%
3	151101111	Odstranění příložného pažení a rozepření stěn rýh hl do 2 m	M2	194,480	194,480	0,000	79,560 Kč	15 472,83 Kč	0,00 Kč	0,00 Kč	15 472,83 Kč	0,00 Kč	0,00%
4	162751117	Vodorovné přemístění přes 9 000 do 10000 m výkopku/sypaniny z horniny třídy těžitelnosti I skupiny 1 až 3	M3	177,650	177,650	0,000	212,500 Kč	37 750,63 Kč	0,00 Kč	0,00 Kč	37 750,63 Kč	0,00 Kč	0,00%
5	162751119	Příplatek k vodorovnému přemístění výkopku/sypaniny z horniny třídy těžitelnosti I skupiny 1 až 3 ZKD 1000 m přes 10000 m	M3	7 106,000	7 106,000	0,000	12,750 Kč	90 601,50 Kč	0,00 Kč	0,00 Kč	90 601,50 Kč	0,00 Kč	0,00%
6	167151111	Nakládání výkopku z hornin třídy těžitelnosti I skupiny 1 až 3 přes 100 m3	M3	177,650	177,650	0,000	47,430 Kč	8 425,94 Kč	0,00 Kč	0,00 Kč	8 425,94 Kč	0,00 Kč	0,00%
7	171201231	Poplatek za uložení zeminy a kamení na recyklační skládce (skládkovné) kód odpadu 17 05 04	T	319,770	319,770	0,000	212,500 Kč	67 951,13 Kč	0,00 Kč	0,00 Kč	67 951,13 Kč	0,00 Kč	0,00%
8	171251201	Uložení sypaniny na skládky nebo meziskládky	M3	177,650	177,650	0,000	18,790 Kč	3 338,04 Kč	0,00 Kč	0,00 Kč	3 338,04 Kč	0,00 Kč	0,00%
9	175151101	Obsypání potrubí strojně sypaninou bez prohození, uloženou do 3 m	M3	141,270	141,270	0,000	202,300 Kč	28 578,92 Kč	0,00 Kč	0,00 Kč	28 578,92 Kč	0,00 Kč	0,00%
10	58337310	štěrkopísek frakce 0/4	T	282,540	282,540	0,000	255,000 Kč	72 047,70 Kč	0,00 Kč	0,00 Kč	72 047,70 Kč	0,00 Kč	0,00%
11	181411133	Založení parkového trávníku výsevem pl do 1000 m2 ve svahu přes 1:2 do 1:1	M2	40,000	40,000	0,000	41,230 Kč	1 649,20 Kč	0,00 Kč	0,00 Kč	1 649,20 Kč	0,00 Kč	0,00%
12	00572420	osivo směs travní parková okrasná	KG	2,400	2,400	0,000	135,150 Kč	324,36 Kč	0,00 Kč	0,00 Kč	324,36 Kč	0,00 Kč	0,00%
13	182151111	Svahování v zářezech v hornině třídy těžitelnosti I skupiny 1 až 3 strojně	M2	40,000	40,000	0,000	72,080 Kč	2 883,20 Kč	0,00 Kč	0,00 Kč	2 883,20 Kč	0,00 Kč	0,00%
14	182351023	Rozprostření ornice pl do 100 m2 ve svahu přes 1:5 tl vrstvy do 200 mm strojně	M2	40,000	40,000	0,000	105,400 Kč	4 216,00 Kč	0,00 Kč	0,00 Kč	4 216,00 Kč	0,00 Kč	0,00%
15	10364100	zemina pro terénní úpravy - tříděná	T	14,400	14,400	0,000	559,300 Kč	8 053,92 Kč	0,00 Kč	0,00 Kč	8 053,92 Kč	0,00 Kč	0,00%
16	359901211	Monitoring stoky jakékoli výšky na nové kanalizaci	M	57,200	57,200	0,000	52,500 Kč	3 003,00 Kč	0,00 Kč	0,00 Kč	3 003,00 Kč	0,00 Kč	0,00%
17	452311121	Podkladní desky z betonu prostého bez zvýšených nároků na prostředí tř. C 8/10 otevřený výkop	M3	9,880	9,880	0,000	8 000,000 Kč	79 040,00 Kč	0,00 Kč	0,00 Kč	79 040,00 Kč	0,00 Kč	0,00%
18	465513157	Dlažba svahu u opěr z upraveného lomového žulového kamene tl 200 mm do lože C 25/30 pl přes 10 m2	M2	11,000	11,000	0,000	3 500,000 Kč	38 500,00 Kč	0,00 Kč	0,00 Kč	38 500,00 Kč	0,00 Kč	0,00%
19	871470430	Montáž kanalizačního potrubí korugovaného SN 16 z polypropylenu DN 800	M	57,200	42,400	-14,800	872,000 Kč	49 878,40 Kč	- 12 905,60 Kč	0,00 Kč	36 972,80 Kč	- 12 905,60 Kč	-25,87%
20	28617282	trubka kanalizační PP korugovaná DN 800x6000mm SN16	M	58,058	42,000	-16,058	5 000,000 Kč	290 290,00 Kč	- 80 290,00 Kč	0,00 Kč	210 000,00 Kč	- 80 290,00 Kč	-27,66%
21	892472121	Tlaková zkouška vzduchem potrubí DN 800 těsnícím vakem ucpávkovým	ÚSEK	4,000	4,000	0,000	2 170,000 Kč	8 680,00 Kč	0,00 Kč	0,00 Kč	8 680,00 Kč	0,00 Kč	0,00%

22	894411151.R	Zřízení šachet kanalizačních z betonových dílců DN 1200 na potrubí DN 800 dno beton tř. C 25/30 - vč. dodávky prefabrikovaných dílců	KUS	4,000	3,000	-1,000	10 000,000 Kč	40 000,00 Kč	- 10 000,00 Kč	0,00 Kč	30 000,00 Kč	- 10 000,00 Kč	-25,00%
23	899000000.R	Napojení na stávající kanalizaci	KPL	2,000	2,000	0,000	10 000,000 Kč	20 000,00 Kč	0,00 Kč	0,00 Kč	20 000,00 Kč	0,00 Kč	0,00%
24	899000001.R	Demolice kontrolních šachet	KS	2,000	2,000	0,000	5 000,000 Kč	10 000,00 Kč	0,00 Kč	0,00 Kč	10 000,00 Kč	0,00 Kč	0,00%
25	899104112	Osazení poklopů litinových, ocelových nebo železobetonových včetně rámů pro třídu zatížení D400, E600	KUS	4,000	4,000	0,000	3 830,000 Kč	15 320,00 Kč	0,00 Kč	0,00 Kč	15 320,00 Kč	0,00 Kč	0,00%
26	28661935.R	poklop šachtový litinový DN 1000	KUS	4,000	4,000	0,000	3 000,000 Kč	12 000,00 Kč	0,00 Kč	0,00 Kč	12 000,00 Kč	0,00 Kč	0,00%
27	998276101	Přesun hmot pro trubní vedení z trub z plastických hmot otevřený výkop	T	344,277	344,277	0,000	500,000 Kč	172 138,50 Kč	0,00 Kč	0,00 Kč	172 138,50 Kč	0,00 Kč	0,00%
		Celkem za položky ze Smlouvy dotčené Změnou						**1 188 458,16 Kč**	**- 103 195,60 Kč**	**0,00 Kč**	**1 085 262,56 Kč**	**- 103 195,60 Kč**	

Nové položky

	89166	KLAPKY DN DO 800MM	KUS	0,000	1,000	1,000	322 684,530 Kč	0,00 Kč	0,00 Kč	322 684,53 Kč	322 684,53 Kč	322 684,53 Kč	100,00%
	348942131	Zábradlí ocelové osazené do bloků z betonu ze dvou vodorovných trubek	M	0,000	1,750	1,750	1 050,000 Kč	0,00 Kč	0,00 Kč	1 837,50 Kč	1 837,50 Kč	1 837,50 Kč	100,00%
	911111111	Montáž zábradlí ocelového zabetonovaného	M	0,000	1,750	1,750	217,000 Kč	0,00 Kč	0,00 Kč	379,75 Kč	379,75 Kč	379,75 Kč	100,00%
	721173708	Potrubí kanalizační z PE odpadní DN 150	M	0,000	23,400	23,400	1 840,000 Kč	0,00 Kč	0,00 Kč	43 056,00 Kč	43 056,00 Kč	43 056,00 Kč	100,00%
	894302263	Strop šachet ze ŽB pro konstrukce bílých van tř. C 30/37	M3	0,000	1,452	1,452	6 970,000 Kč	0,00 Kč	0,00 Kč	10 120,44 Kč	10 120,44 Kč	10 120,44 Kč	100,00%
	894213111	Šachty kanalizační obdélníkové z prostého betonu na potrubí DN 700 nebo 800 dno beton tř. C 25/30	KUS	0,000	2,000	2,000	40 700,000 Kč	0,00 Kč	0,00 Kč	81 400,00 Kč	81 400,00 Kč	81 400,00 Kč	100,00%
	28617281	Trubka kanalizační PP korugovaná DN 600x6000mm SN16	M	0,000	12,000	12,000	4 440,000 Kč	0,00 Kč	0,00 Kč	53 280,00 Kč	53 280,00 Kč	53 280,00 Kč	100,00%
	871440430	Montáž kanalizačního potrubí korugovaného SN 16 z polypropylenu DN 600	M	0,000	23,000	23,000	709,000 Kč	0,00 Kč	0,00 Kč	16 307,00 Kč	16 307,00 Kč	16 307,00 Kč	100,00%
	969258	VYBOURÁNÍ POTRUBÍ DN DO 600MM KANALIZAČ	M	0,000	62,000	62,000	1 081,520 Kč	0,00 Kč	0,00 Kč	67 054,24 Kč	67 054,24 Kč	67 054,24 Kč	100,00%
	919411141	ČELA PROPUSTU Z TRUB DN DO Čelo propustku z betonu prostého se zvýšenými nároky na prostředí pro propustek z trub DN 600 až 800800MM Z BETONU DO C 30/37	KUS	0,000	1,000	1,000	35 600,000 Kč	0,00 Kč	0,00 Kč	35 600,00 Kč	35 600,00 Kč	35 600,00 Kč	100,00%
28	181951111	Úprava pláně v hornině třídy těžitelnosti I skupiny 1 až 3 bez zhutnění strojně	M2	0,000	0,000	0,000	25,800 Kč	0,00 Kč	0,00 Kč	0,00 Kč	0,00 Kč	0,00 Kč	100,00%
29	171251201.1	Uložení sypaniny na skládky nebo meziskládky	M3	0,000	0,000	0,000	18,790 Kč	0,00 Kč	0,00 Kč	0,00 Kč	0,00 Kč	0,00 Kč	100,00%
30	133251102	Hloubení šachet nezapažených v hornině třídy těžitelnosti I skupiny 3 objem do 50 m3	M3	0,000	0,000	0,000	1 104,200 Kč	0,00 Kč	0,00 Kč	0,00 Kč	0,00 Kč	0,00 Kč	100,00%
31	174151101	Zásyp jam, šachet rýh nebo kolem objektů sypaninou se zhutněním	M3	0,000	0,000	0,000	202,300 Kč	0,00 Kč	0,00 Kč	0,00 Kč	0,00 Kč	0,00 Kč	100,00%
32	132254204.1	Hloubení zapažených rýh š do 2000 mm v hornině třídy těžitelnosti I skupiny 3 objem do 500 m3	M3	0,000	0,000	0,000	469,200 Kč	0,00 Kč	0,00 Kč	0,00 Kč	0,00 Kč	0,00 Kč	100,00%
33	119001422	Dočasné zajištění kabelů a kabelových tratí z 6 volně ložených kabelů	M	0,000	0,000	0,000	345,700 Kč	0,00 Kč	0,00 Kč	0,00 Kč	0,00 Kč	0,00 Kč	100,00%
34	174111103	Zásyp zářezů pro podzemní vedení sypaninou se zhutněním ručně	M3	0,000	0,000	0,000	380,800 Kč	0,00 Kč	0,00 Kč	0,00 Kč	0,00 Kč	0,00 Kč	100,00%
35	167151111.1	Nakládání výkopku z hornin třídy těžitelnosti I skupiny 1 až 3 přes 100 m3	M3	0,000	0,000	0,000	47,430 Kč	0,00 Kč	0,00 Kč	0,00 Kč	0,00 Kč	0,00 Kč	100,00%

36	162751113	Vodorovné přemístění přes 5 000 do 6000 m výkopku/sypaniny z horniny třídy těžitelnosti I skupiny 1 až 3	M3	0,000	0,000	0,000	250,000 Kč	0,00 Kč	0,00 Kč	0,00 Kč	0,00 Kč	0,00 Kč	100,00%
37	359901211.1	Monitoring stoky jakékoli výšky na nové kanalizaci	M	0,000	0,000	0,000	198,000 Kč	0,00 Kč	0,00 Kč	0,00 Kč	0,00 Kč	0,00 Kč	100,00%
38	451572111	Lože pod potrubí otevřený výkop z kameniva drobného těženého	M3	0,000	0,000	0,000	1 950,000 Kč	0,00 Kč	0,00 Kč	0,00 Kč	0,00 Kč	0,00 Kč	100,00%
39	58337310.1	štěrkopísek frakce 0/4	T	0,000	0,000	0,000	255,000 Kč	0,00 Kč	0,00 Kč	0,00 Kč	0,00 Kč	0,00 Kč	100,00%
40	998225111	Přesun hmot pro pozemní komunikace s krytem z kamene, monolitickým betonovým nebo živičným	T	0,000	0,000	0,000	250,000 Kč	0,00 Kč	0,00 Kč	0,00 Kč	0,00 Kč	0,00 Kč	100,00%
41	X11417	KASI (V) rám+rošt KM12P D400	KUS	0,000	0,000	0,000	4 776,130 Kč	0,00 Kč	0,00 Kč	0,00 Kč	0,00 Kč	0,00 Kč	100,00%
42	894414211	Osazení betonových nebo železobetonových dílců pro šachty desek zákrytových	KUS	0,000	0,000	0,000	1 382,660 Kč	0,00 Kč	0,00 Kč	0,00 Kč	0,00 Kč	0,00 Kč	100,00%
43	X11414	KASI (V) skruž horní uliční vpusť TBV-Q 5D/450/570 (BU5D)	KUS	0,000	0,000	0,000	812,930 Kč	0,00 Kč	0,00 Kč	0,00 Kč	0,00 Kč	0,00 Kč	100,00%
44	X1141	BEST (V) šachetní dno SU-M 1000x1085 DN600/2 PS BB	KUS	0,000	0,000	0,000	13 491,600 Kč	0,00 Kč	0,00 Kč	0,00 Kč	0,00 Kč	0,00 Kč	100,00%
45	X11425	BEST (V) přech. deska AP-M 1200/625x280 ZE	KUS	0,000	0,000	0,000	10 679,230 Kč	0,00 Kč	0,00 Kč	0,00 Kč	0,00 Kč	0,00 Kč	100,00%
46	899722114	Krytí potrubí z plastů výstražnou fólií z PVC přes 34 do 40 cm	M	0,000	0,000	0,000	19,980 Kč	0,00 Kč	0,00 Kč	0,00 Kč	0,00 Kč	0,00 Kč	100,00%
47	899104112.1	Osazení poklopů litinových, ocelových nebo železobetonových včetně rámů pro třídu zatížení D400, E600	KUS	0,000	0,000	0,000	4 436,160 Kč	0,00 Kč	0,00 Kč	0,00 Kč	0,00 Kč	0,00 Kč	100,00%
48	X11416	KASI (V) kalový koš pozinkovaný A4, DIN 4052 (UA4V)	KUS	0,000	0,000	0,000	1 198,440 Kč	0,00 Kč	0,00 Kč	0,00 Kč	0,00 Kč	0,00 Kč	100,00%
49	894410202	Osazení uličních vpustí DN400/DN200	KUS	0,000	0,000	0,000	3 500,000 Kč	0,00 Kč	0,00 Kč	0,00 Kč	0,00 Kč	0,00 Kč	100,00%
50	X11415	KASI (V) prstenec TBV-Q 10A/627/390/60 (BUP10A)	KUS	0,000	0,000	0,000	315,120 Kč	0,00 Kč	0,00 Kč	0,00 Kč	0,00 Kč	0,00 Kč	100,00%
51	894411311	Osazení betonových nebo železobetonových dílců pro šachty skruží rovných	KUS	0,000	0,000	0,000	1 397,000 Kč	0,00 Kč	0,00 Kč	0,00 Kč	0,00 Kč	0,00 Kč	100,00%
52	894412411	Osazení betonových nebo železobetonových dílců pro šachty skruží přechodových	KUS	0,000	0,000	0,000	1 468,680 Kč	0,00 Kč	0,00 Kč	0,00 Kč	0,00 Kč	0,00 Kč	100,00%
53	810441811	Bourání stávajícího potrubí z betonu DN přes 400 do 600	M	0,000	0,000	0,000	263,020 Kč	0,00 Kč	0,00 Kč	0,00 Kč	0,00 Kč	0,00 Kč	100,00%
54	X1143	BEST-VTS-PM Heinrich T- těsnění PRAGMA-ID 600	KUS	0,000	0,000	0,000	913,440 Kč	0,00 Kč	0,00 Kč	0,00 Kč	0,00 Kč	0,00 Kč	100,00%
55	X1142	KASI (V) poklop KDB02 DN400 BEGU bez odvětrání	KUS	0,000	0,000	0,000	4 590,480 Kč	0,00 Kč	0,00 Kč	0,00 Kč	0,00 Kč	0,00 Kč	100,00%
56	ELM.HSSA5020	Odbočka kanalizační Pragma DN/OD 600/200/45°	KUS	0,000	0,000	0,000	10 974,000 Kč	0,00 Kč	0,00 Kč	0,00 Kč	0,00 Kč	0,00 Kč	100,00%
57	X1146	BEST (V) těsnění DN1000/Z	KUS	0,000	0,000	0,000	309,040 Kč	0,00 Kč	0,00 Kč	0,00 Kč	0,00 Kč	0,00 Kč	100,00%
58	998276101.1	Přesun hmot pro trubní vedení z trub z plastických hmot otevřený výkop	T	0,000	0,000	0,000	950,000 Kč	0,00 Kč	0,00 Kč	0,00 Kč	0,00 Kč	0,00 Kč	100,00%
59	X11411	KASI (V) skruž přípojná - uliční vpusť TBV-Q 3AP/450/350 s výtokem DN200 PVC (BU3A20P)	KUS	0,000	0,000	0,000	730,220 Kč	0,00 Kč	0,00 Kč	0,00 Kč	0,00 Kč	0,00 Kč	100,00%
60	X1147	KASI (V) vyrovnávací prstenec AR-V 625x120	KUS	0,000	0,000	0,000	507,190 Kč	0,00 Kč	0,00 Kč	0,00 Kč	0,00 Kč	0,00 Kč	100,00%
61	X11410	KASI (V) dno uliční vpusti TBV-Q 2a/450/300 s kalovou prohlubní (BU42A)	KUS	0,000	0,000	0,000	619,370 Kč	0,00 Kč	0,00 Kč	0,00 Kč	0,00 Kč	0,00 Kč	100,00%
62	894414111	Osazení betonových nebo železobetonových dílců pro šachty skruží základových (dno)	KUS	0,000	0,000	0,000	2 035,380 Kč	0,00 Kč	0,00 Kč	0,00 Kč	0,00 Kč	0,00 Kč	100,00%

63	998271301	Přesun hmot pro kanalizace hloubené monolitické z betonu otevřený výkop	T	0,000	0,000	0,000	950,000 Kč	0,00 Kč	0,00 Kč	0,00 Kč	0,00 Kč	0,00 Kč	100,00%
64	X1149	KASI (V) poklop KDB02 D400 BEGU bez odvětrání	KUS	0,000	0,000	0,000	4 835,960 Kč	0,00 Kč	0,00 Kč	0,00 Kč	0,00 Kč	0,00 Kč	100,00%
65	X1148	KASI (V) vyrovnávací prstenec AR-V 625x100	KUS	0,000	0,000	0,000	477,790 Kč	0,00 Kč	0,00 Kč	0,00 Kč	0,00 Kč	0,00 Kč	100,00%
66	PPL.3295127004	korugovaná trubka Pragma K2 DN600, SN16	KUS	0,000	0,000	0,000	28 200,000 Kč	0,00 Kč	0,00 Kč	0,00 Kč	0,00 Kč	0,00 Kč	100,00%
67	871350430	Montáž kanalizačního potrubí korugovaného SN 16 z polypropylenu DN 200	M	0,000	0,000	0,000	232,010 Kč	0,00 Kč	0,00 Kč	0,00 Kč	0,00 Kč	0,00 Kč	100,00%
68	R899801501	Napojení na stávající kanalizaci dn300/dn600, nápojná šachta betonovaná monolitická	KUS	0,000	0,000	0,000	69 000,000 Kč	0,00 Kč	0,00 Kč	0,00 Kč	0,00 Kč	0,00 Kč	100,00%
69	28614275	trubka kanalizační PP plnostěnná jednovrstvá DN 200x6000mm SN16	M	0,000	0,000	0,000	103,130 Kč	0,00 Kč	0,00 Kč	0,00 Kč	0,00 Kč	0,00 Kč	100,00%
70	X1145	BEST (V) kónus SH-M 1000/625x670 PS/DEHA	KUS	0,000	0,000	0,000	3 117,600 Kč	0,00 Kč	0,00 Kč	0,00 Kč	0,00 Kč	0,00 Kč	100,00%
71	892421111	Tlaková zkouška vodou potrubí DN 400 nebo 500	M	0,000	0,000	0,000	136,480 Kč	0,00 Kč	0,00 Kč	0,00 Kč	0,00 Kč	0,00 Kč	100,00%
72	871440430	Montáž kanalizačního potrubí korugovaného SN 16 z polypropylenu DN 600	M	0,000	0,000	0,000	505,000 Kč	0,00 Kč	0,00 Kč	0,00 Kč	0,00 Kč	0,00 Kč	100,00%
73	877390320	Montáž odboček na kanalizačním potrubí z PP nebo tvrdého PVC-U trub hladkých plnostěnných DN 400	KUS	0,000	0,000	0,000	706,390 Kč	0,00 Kč	0,00 Kč	0,00 Kč	0,00 Kč	0,00 Kč	100,00%
74	X11412	KASI (V) skruž středová uliční vpusť TBV-Q 6a/450/295 (BU3A46A)	KUS	0,000	0,000	0,000	471,720 Kč	0,00 Kč	0,00 Kč	0,00 Kč	0,00 Kč	0,00 Kč	100,00%
75	X11413	KASI (V) skruž středová-uliční vpusť TBV-Q 6B/450/195 (BU46B)	KUS	0,000	0,000	0,000	386,230 Kč	0,00 Kč	0,00 Kč	0,00 Kč	0,00 Kč	0,00 Kč	100,00%
76	961044111	Bourání základů z betonu prostého - kanbalizační šachta	M3	0,000	0,000	0,000	7 746,030 Kč	0,00 Kč	0,00 Kč	0,00 Kč	0,00 Kč	0,00 Kč	100,00%
77	997221645	Poplatek za uložení na skládce (skládkovné) odpadu asfaltového bez dehtu kód odpadu 17 03 02	T	0,000	0,000	0,000	350,000 Kč	0,00 Kč	0,00 Kč	0,00 Kč	0,00 Kč	0,00 Kč	100,00%
78	997211511	Vodorovná doprava suti po suchu na vzdálenost do 1 km	T	0,000	0,000	0,000	305,880 Kč	0,00 Kč	0,00 Kč	0,00 Kč	0,00 Kč	0,00 Kč	100,00%
79	997211519	Příplatek ZKD 1 km u vodorovné dopravy suti	T	0,000	0,000	0,000	12,660 Kč	0,00 Kč	0,00 Kč	0,00 Kč	0,00 Kč	0,00 Kč	100,00%
80	997221612	Nakládání vybouraných hmot na dopravní prostředky pro vodorovnou dopravu	T	0,000	0,000	0,000	100,000 Kč	0,00 Kč	0,00 Kč	0,00 Kč	0,00 Kč	0,00 Kč	100,00%
81	998212111	Přesun hmot pro mosty zděné, monolitické betonové nebo ocelové v do 20 m	T	0,000	0,000	0,000	250,000 Kč	0,00 Kč	0,00 Kč	0,00 Kč	0,00 Kč	0,00 Kč	100,00%
82	012303000	Zeměměřičské práce při provádění stavby	SOUBOR	0,000	0,000	0,000	30 000,000 Kč	0,00 Kč	0,00 Kč	0,00 Kč	0,00 Kč	0,00 Kč	100,00%
83	013254000	Dokumentace skutečného provedení stavby	SOUBOR	0,000	0,000	0,000	30 000,000 Kč	0,00 Kč	0,00 Kč	0,00 Kč	0,00 Kč	0,00 Kč	100,00%
84	012203000	Zeměměřičské práce před výstavbou	SOUBOR	0,000	0,000	0,000	10 000,000 Kč	0,00 Kč	0,00 Kč	0,00 Kč	0,00 Kč	0,00 Kč	100,00%
85	043154000	Zkoušky hutnicí	SOUBOR	0,000	0,000	0,000	10 000,000 Kč	0,00 Kč	0,00 Kč	0,00 Kč	0,00 Kč	0,00 Kč	100,00%
86	R090001008	Provedení pasportizace všech staveb přilehlých ke staveništi	SOUBOR	0,000	0,000	0,000	10 000,000 Kč	0,00 Kč	0,00 Kč	0,00 Kč	0,00 Kč	0,00 Kč	100,00%
87	R090001004	Fotodokumentace a videodokumentace stavby	SOUBOR	0,000	0,000	0,000	118,580 Kč	0,00 Kč	0,00 Kč	0,00 Kč	0,00 Kč	0,00 Kč	100,00%
		Celkem za nové položky						**0,00 Kč**	**0,00 Kč**	**631 719,46 Kč**	**631 719,46 Kč**	**631 719,46 Kč**	

Za Zhotov[redacted]

Datum:

Za Objednatele:

Datum:

[redacted]

Změna č. 2 MOST PŘES JANKOVSKÝ POTOK V KLETEČNÉ

ZBV 2.1 Doplnění zpětné klapky DN 800 – navrhované zatřídění dle § 222 odst. 6 zákona č. 134/2016 Sb.

ZBV 2.2 Změny vyplývající z rozdílů dokumentace DZS a RDS – navrhované kombinované zatřídění dle § 222 odst. 4 a odst. 6 zákona č. 134/2016 Sb.

1. V průběhu realizace stavby vznikla potřeba doplnění zpětné klapky DN 800, jejíž provedení je nezbytné pro zajištění správné funkce kanalizačního systému a navazujících stavebních objektů.
2. V průběhu zpracování RDS a následné realizace stavby byly oproti DZS postupně zjištěny a odsouhlaseny změny technického řešení a skutečných výměr. Předložený rozdílový rozpočet DZS × RDS představuje souhrnné finanční zachycení těchto změn a odpovídá skutečně zjištěnému stavu stavby a řešení zapracovanému do RDS.

Změny se týkají mostního objektu SO 201, opěrné zdi SO 202 a kanalizačních objektů SO 301. U mostního objektu byly oproti DZS upraveny a doplněny některé konstrukční prvky a skutečné výměry prací, včetně úprav odvodnění a souvisejících detailů nezbytných pro řádné provedení díla. U opěrné zdi byly upřesněny skutečné výměry podkladních a železobetonových konstrukcí, zásypů a drenážních vrstev. U kanalizačních objektů byly provedeny změny vyvolané skutečným výškovým a prostorovým uspořádáním stavby, včetně úprav šachet, napojení a doplnění zpětné klapky DN 800.

Předložené změny byly projednány v průběhu realizace stavby a jejich rozsah odpovídá skutečně zjištěným podmínkám na staveništi. Předložený soupis víceprací a méněprací odpovídá rozsahu nezbytných úprav a skutečně provedeným pracím.

Co se týče termínu dokončení stavby, byl zhotovitel v průběhu realizace opakovaně upozorňován na nutnost organizovat práce tak, aby byl dodržen smluvní termín dokončení díla.

TDS s návrhem zhotovitele souhlasí, včetně předloženého návrhu rozpočtu změn. S ohledem na realizaci dodatečných prací a technologickou návaznost dokončovacích prací souvisejících s pokládkou asfaltových vrstev doporučuje TDS schválit prodloužení termínu dokončení díla pouze v nezbytně nutném rozsahu. Ostatní práce budou dokončeny nejpozději do 31. 10. 2026. Termín dokončení prací souvisejících s realizací asfaltových vrstev TDS doporučuje stanovit do 12. 11. 2026.

V Jihlavě 5. 10. 2026

Za TDS Ing. František Kavina

